

# 常見報銷發票種類

- ◆ **二聯式統一發票**：應檢送收執聯。
- ◆ **三聯式統一發票**：應檢送收執聯(第三聯)，如有扣抵聯(第二聯)得一併附上。扣抵聯均不得以任何理由(如收執聯遺失等)單獨報支。
- ◆ **收銀機(或電子計算機)統一發票**：應檢送收執聯。
- ◆ **紙本電子發票**：應檢送證明聯。

# 取具統一發票應注意事項

統一發票應記明下列事項：

- (一) 營業人之名稱、地址及其營利事業統一編號。(蓋統一發票專用章)
- (二) 採購名稱及數量。(應註明廠牌或規格)
- (三) 單價及總價。
- (四) 開立統一發票日期。
- (五) 買受機關名稱。(國立屏東大學)

# 取具統一發票應注意事項

- ◆ 前項各款如記載不明，**應通知補正**，不能補正者，應由經手人詳細註明，並簽名證明之。
- ◆ 前項第二、三款如以其他相關清單佐證者，得免逐項註記。

# 統一發票格式

NU 10223054 統一發票 (二聯式)

中華民國 104 年 2 月 5 日

買受人: 國立屏東大學

地址: 屏東市

品名	數量	單價	備
民生校區A、C棟 宿舍管路檢修 (詳如明細表)		17,000	
總計		17,000	
總計數量 (中文大寫)	拾 柒 千 零 拾 元		
稅別	應稅	零稅率	免稅

營業人蓋用統一發票專用章

益宏水電工程行  
統一發票專用章  
統一編號  
91757807  
TEL 7220536  
屏東市  
河西里新街82號2樓

第二聯 收執聯

買受機關名稱

統一發票  
專用章

數量、單價以其他相關清單佐證者，得免逐項註記。

第二聯 收執聯



# 收銀機或計算機器開具之統一發票

- ◆ 收銀機或計算機器開具之統一發票，應輸入學校統一編號(91004005)，若未輸入統一編號，應請營業人加註買受機關名稱(國立屏東大學)或統一編號後，加蓋統一發票專用章。
- ◆ 若統一發票僅列日期、貨品代號、數量、金額者，應由經手人加註貨品名稱，並簽名；如其他相關憑證已記載採購事項及貨品名稱者，得免加註。

# 收銀機發票

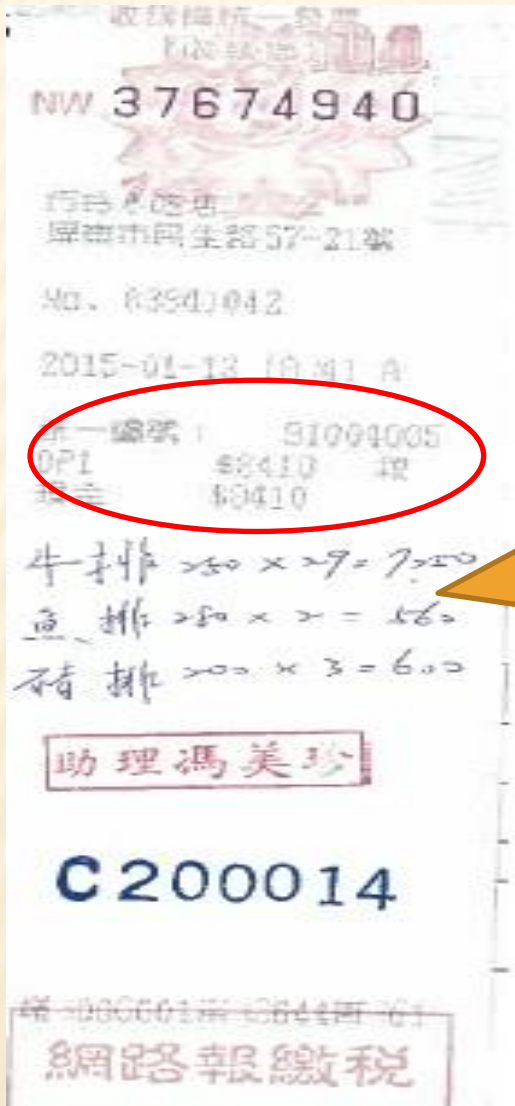

統一發票僅列日期、貨品代號、數量、金額者，應由經手人加註貨品名稱，並簽名

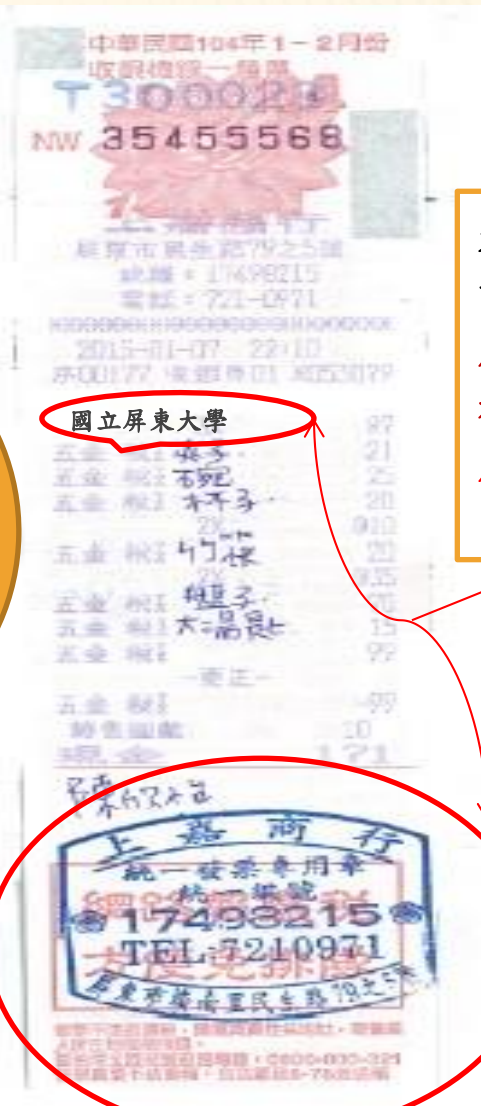

若未輸入統一編號，應請營業人加註買受機關名稱或統一編號後，加蓋統一發票專用章。



# 取具收據應注意事項-商店

取得商店收據應記明下列事項：

- ◆ 店名、地址及營利事業統一編號(並加蓋店章及負責人印章)。
- ◆ 買受人之抬頭(國立屏東大學)。
- ◆ 開立收據之日期。
- ◆ 摘要(品名)、數量
- ◆ 單價及總價(金額)。
- ◆ 合計之中文大寫數。

店章內未有上述內容者，應通知補填。

無統一編號之單據請黏貼4%印花稅及寫明負責人身分證字號、地址、印章。

# 收據、發票

- ◆ 收據或發票之總數應用大寫數字書寫，但採用機器作業或國外憑證無法用大寫數字表示者，不在此限。
- ◆ 收據或發票之總數書寫錯誤，應由原出具者劃線註銷更正，並於更正處簽名證明。
- ◆ 但統一發票書寫錯誤者，應依統一發票使用辦法規定 另行開立。



# 收據、發票

- ◆ 收據或發票之阿拉伯數字與中文大寫數不符者，應退還承辦人交廠商補正。無法補正者，以中文大寫金額為準。
- ◆ 實付金額不得超過收據或發票合計之中文大寫數。
- ◆ 實付數如小於收據或發票合計之中文大寫數時，應將實付金額列註於備註欄內，註明「實付——元」字樣，並由經手人簽名或蓋章。

# 無統一編號店章-貼印花

免用統一發票收據

統一編號

91004005

國立屏東大學

台照

中華民國104年1月7日

品名	數量	單價	總價	備註
米血	1份	10	10	銀貨兩訖
豆干	4份	40	160	
海帶	4份	20	80	
		負責人身分證字號、地址、印章 T300023		
合計新台幣 一萬一千貳百伍拾零元一角				

哪裡有問題?

# 無統一編號店章-貼印花

免用統一發票收據

統一編號

91004005

國立屏東大學

台照

104年 2 月 24 日

品名	數量	單價	總價	備註
缺換門換補	6	200	1200	新息縣長裕御 新褲免 2 号 T1208 → 4780
彈簧調整	2 式	1200	2400	
中柱固定座	一只	800	800	
合計新台幣				馬肆千肆百 × 拾 × 元



0916743909

銀貨兩訖

哪裡有問題?



# 紙本電子發票

電子發票證明聯若**未載營業人名稱**，仍請業務單位於洽取發票時，請廠商於電子發票證明聯上**蓋統一發票專用章**，或於財政部稅務入口網以營業人統一編號查詢列印營業人基本資料等方式補正營業人名稱資料。(103.1.29)

※財政部稅務入口網/公示資料查詢

(<http://www.etax.nat.gov.tw/etwmain>)



# 紙本電子發票

各機關（構）員工以紙本電子發票（感熱紙）報支經費時，請於發票或申請動支經費文件等註記發票字軌，俾利模糊時查考之用，另有關以紙本電子發票報支應影印之規定免再適用。

(103.2.18)

※財政部電子發票整合服務平台

(<https://www.einvoice.nat.gov.tw>)

國立屏東大學粘貼憑證用紙  
一萬元以下(零用金)用

預計支付款編號: T11303110648

零用金已支付

憑證編號	預算科目	金額					附 件	
		百	十	萬	千	百		十
字號	【103TU02 事務組】 【31A1-236 交通及運輸設備維護費(000) 經常門 (99) 5,840			5	8	4	0	1.原委 4.驗收紀錄 2.估價單 3.契約紀錄 3.合約 5.圖說
用途說明	高都汽車股份有限公司 103年12月29日七萬餘圓4336-UN 電子發票MD22097081							
經辦人員	薛孟豐 103.12.29	事務組 (替補)	(元 分)			會計室		
輸出證明	許卜仁	保管類 登記	103.12.29 薛孟豐					
經辦單位主管	組長 石志平	組長	103.12.29 許卜仁			校長(或授權二層級 任主管)		
會簽單位	高	協理長	103.12.29 許卜仁			103.12.29		

於發票或申請  
動支經費文件  
等註記發票字  
軌，俾利模糊  
時查考之用

品名/規格項目		單位	數量	單位	金額	實付金額	英號名稱
七萬圓票			1	張	2,060.00	2,060	
前氣門清洗			1	項	260.00	260	
旋轉車輪設備(兩邊)			1	項	195.00	195	
機油車油淨劑			1	項	315.00	315	
汽油水份去除劑			1	項	150.00	150	
AC濾網(1)			1	項	470.00	470	
旋轉車求中片組			1	項	1,390.00	1,390	
防車異常防止劑			1	項	80.00	80	
工資 \$ 1,382 X 1			1	項	1,382TX		
零件 \$ 2,504 X 1			1	項	2,504TX		
油料 \$ 1,878 X 1			1	項	1,878TX		
稅費類: \$ 582.00 稅: 278							

T202532  
TOYOTA  
電子發票證明聯  
103年11-12月  
MD2209708



高都汽車(股)份有限公司  
+請妥善保護您的「發票」  
檢附號碼: 4336-UN